



X. NF

"SESQUICENTENARIO DE LA EPOPEYA NACIONAL: 1864-1870"

MEC
VISIÓN Y MISIÓN
Res. No 19215/2015



Poder Ejecutivo

Ministerio de Educación y Ciencias

Resolución N° 681

POR LA CUAL SE DISPONE LA DESVINCULACIÓN Y BAJA DEL PERSONAL DE ESTE MINISTERIO, QUE CUENTA CON RESOLUCIÓN DE JUBILACIÓN EMITIDA POR LA DIRECCIÓN GENERAL DE JUBILACIONES Y PENSIONES DEL MINISTERIO DE HACIENDA.

Asunción, 24 de agosto de 2020

VISTO: El Memorándum DGGDP N° 1076/2020 de fecha 21 de agosto de 2020, presentado por el señor Jorge A. Martínez Núñez, Director General de Gestión y Desarrollo del Personal de este Ministerio, y;

CONSIDERANDO: Que, a través del mismo remite el proyecto de Resolución «Por la cual se dispone la desvinculación y baja del personal de este Ministerio, que cuenta con Resolución de Jubilación emitida por la Dirección General de Jubilaciones y Pensiones del Ministerio de Hacienda», de conformidad con la notificación institucional recibida del Ministerio de Hacienda, respecto al personal que a la fecha cuenta con Resolución de Jubilación emitida por la Dirección General de Jubilaciones y Pensiones, dependiente del citado Ministerio;

Que, la Constitución Nacional en el Artículo 103 dispone: «Del régimen de jubilaciones. Dentro del sistema nacional de seguridad social, la ley regulará el régimen de jubilaciones de los funcionarios y de los empleados públicos, atendiendo a que los organismos autárquicos creados con ese propósito acuerden a los aportantes y jubilados la administración de dichos entes bajo control estatal. Participarán del mismo régimen todos los que, bajo cualquier título, presten servicios al Estado. La ley garantizará la actualización de los haberes jubilatorios en igualdad de tratamiento dispensado al funcionario público en actividad», asimismo, en el Artículo 104 establece: «De la declaración obligatoria de bienes y rentas. Los funcionarios y los empleados públicos, incluyendo a los de elección popular, a los de entidades estatales, binacionales, autárquicas, descentralizadas y, en general, a quienes perciban remuneraciones permanentes del Estado, estarán obligados a prestar declaración jurada de bienes y rentas dentro de los quince días de haber tomado posesión de su cargo, y en igual término al cesar el mismo»;

La Ley N° 1626/2000 «De la Función Pública» que en el Capítulo VI «De la terminación de la relación jurídica entre el Estado y sus Funcionarios», Artículo 40, establece: «La relación jurídica entre un organismo o entidad del Estado y sus funcionarios terminará por: b) jubilación...»;

La Ley N° 1725/2001 «Que establece el Estatuto del Educador» que en el Artículo 20 dispone: «Las relaciones de trabajo entre empleadores y educadores sean estos de gestión pública o de gestión privada se regirán por esta ley. En los casos no previstos se tendrán en cuenta las normas y principios consagrados en la Ley General de Educación, la Ley del Funcionario Público y el Código Laboral, según el ámbito». Asimismo, en el Artículo 33

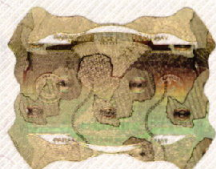



X. NF

"SESQUICENTENARIO DE LA EPOPEYA NACIONAL: 1864-1870"

MEC
VISIÓN Y MISIÓN
Res. No 19215/2015



Poder Ejecutivo
Ministerio de Educación y Ciencias
Resolución N° 681

POR LA CUAL SE DISPONE LA DESVINCULACIÓN Y BAJA DEL PERSONAL DE ESTE MINISTERIO, QUE CUENTA CON RESOLUCIÓN DE JUBILACIÓN EMITIDA POR LA DIRECCIÓN GENERAL DE JUBILACIONES Y PENSIONES DEL MINISTERIO DE HACIENDA.

-2-

establece: «El educador profesional, cualquiera sea la función que desempeñe, cesará en el cargo automáticamente un mes después de cumplidos los requisitos para acceder a los beneficios de la jubilación ordinaria, y desde ese momento el cargo quedará de pleno derecho vacante...»;

La Ley N° 2345/2003 «De reforma y sostenibilidad de la caja fiscal. Sistema de jubilaciones y pensiones del sector público» y sus modificatorias;

La Ley N° 5033/2013 «Que reglamenta el Artículo 104 de la Constitución Nacional, de la declaración jurada de bienes y rentas, activos y pasivos de los funcionarios públicos»;

El Decreto N° 4947 de fecha 20 de agosto de 2010 «Por el cual se establecen procedimientos básicos para la concesión de Jubilaciones y Haberes de retiros otorgados por la caja fiscal de Jubilaciones y Pensiones, dependiente de la Subsecretaría de Estado de la Administración Financiera del Ministerio de Hacienda», que en el Artículo 3°, Inciso d) establece: «Recibida dicha comunicación, la Entidad empleadora, luego de abonar el último sueldo, deberá desvincular y dar de baja al funcionario en forma inmediata, debiendo informar a la Dirección General de Jubilaciones y Pensiones, en el plazo máximo de cinco (5) días hábiles para su inclusión en la planilla de jubilados»;

Las medidas administrativas dispuestas por la Dirección General de Jubilaciones y Pensiones, dependiente de la Subsecretaría de Estado de Administración Financiera del Ministerio de Hacienda, en el marco de la Emergencia Sanitaria declarada por el Gobierno Nacional, a través de las Resoluciones Generales N° 23, 24, 26, cuyas recepciones de expedientes de los procesos jubilatorios fueron confirmados por la Resolución General N° 27 de fecha 28 de mayo de 2020;

Que, la Resolución General N° 26 de la Dirección General de Jubilaciones y Pensiones, en el Artículo 3°, punto 1.1.2, establece: «Serán procesadas por mes, incluido el mes de abril, hasta (400) solicitudes de inclusión en Planilla Fiscal de Pagos por cada OEE, a fin de garantizar la continuidad de los demás procesos considerados como imprescindibles para el efecto...»;

Que, el personal del Ministerio de Educación y Ciencias, para acceder a los beneficios de la jubilación, se rige por lo establecido en el Decreto N° 4947/2010 y en las disposiciones señaladas precedentemente, donde se establecen los requisitos y procedimientos básicos para la concesión de los mismos, debiendo



Ubicación GPS





X. NF

"SESQUICENTENARIO DE LA EPOPEYA NACIONAL: 1864-1870"

MEC
VISIÓN Y MISIÓN
Res. No 19215/2015



Poder Ejecutivo
Ministerio de Educación y Ciencias
Resolución N° 681

POR LA CUAL SE DISPONE LA DESVINCULACIÓN Y BAJA DEL PERSONAL DE ESTE MINISTERIO, QUE CUENTA CON RESOLUCIÓN DE JUBILACIÓN EMITIDA POR LA DIRECCIÓN GENERAL DE JUBILACIONES Y PENSIONES DEL MINISTERIO DE HACIENDA.

-3-

presentarse en forma voluntaria al Departamento de Jubilaciones de la Dirección General de Gestión y Desarrollo del Personal de esta Cartera de Estado, para iniciar los trámites jubilatorios, de acuerdo con los criterios proveídos por la Dirección General de Jubilaciones y Pensiones dependiente de la Subsecretaría de Estado de Administración Financiera del Ministerio de Hacienda;

Que, habiéndose cumplido con los presupuestos legales, conforme lo dispone el Decreto N° 4947/2010, luego de ser comunicada la Resolución emitida por la Dirección General de Jubilaciones y Pensiones del Ministerio de Hacienda y acreditar el último sueldo, corresponde desvincular y dar de baja al funcionario afectado de forma inmediata, para su posterior comunicación a la Dirección General de Jubilaciones y Pensiones del Ministerio de Hacienda, teniendo en cuenta el número máximo de cuatrocientas (400) solicitudes de inclusión en la planilla fiscal de pagos, permitida por dicha instancia ministerial;

La Ley 5749/2017 «Que establece la Carta Orgánica del Ministerio de Educación y Ciencias», que en el Artículo 5° refiere: «Funciones. El Ministerio de Educación y Ciencias tiene por finalidad garantizar la educación como un bien público y derecho fundamental del ser humano a tal efecto, deberá cumplir las siguientes funciones: i) fortalecer la carrera del Educador a través de políticas de acceso, formación, capacitación, promoción, evaluación, compensación y salida del sistema»; concordante con el Artículo 7° que establece: «El Ministerio de Educación y Ciencias garantizará la incorporación de las siguientes medidas de gestión... f) promover el uso racional de los recursos humanos, técnicos y financiero»; así como, con el Artículo 17 que dispone: «El Ministro de Educación y Ciencias es la máxima autoridad institucional y como tal posee las siguientes funciones... h) garantizar que el uso de los recursos financieros, económicos, humanos y tecnológicos respondan a las necesidades de la institución, así como a los principios de eficiencia, transparencia, integridad y austeridad financiera»;

Que, el citado cuerpo legal en el Artículo 3° «Competencias» indica: «El Ministerio de Educación y Ciencias es el órgano rector del sistema educativo nacional y como tal, es responsable de establecer la política educativa nacional en concordancia con los planes de desarrollo nacional, conforme lo dispone la Constitución Nacional y la Ley N° 1264/98 "GENERAL DE EDUCACIÓN"».





X. NF

"SESQUICENTENARIO DE LA EPOPEYA NACIONAL: 1864-1870"

MEC
VISIÓN Y MISIÓN
Res. No 19215/2015



Poder Ejecutivo
Ministerio de Educación y Ciencias
Resolución N° 681

POR LA CUAL SE DISPONE LA DESVINCULACIÓN Y BAJA DEL PERSONAL DE ESTE MINISTERIO, QUE CUENTA CON RESOLUCIÓN DE JUBILACIÓN EMITIDA POR LA DIRECCIÓN GENERAL DE JUBILACIONES Y PENSIONES DEL MINISTERIO DE HACIENDA.

-4-

Por tanto, en ejercicios de sus atribuciones legales,

EL MINISTRO DE EDUCACIÓN Y CIENCIAS

RESUELVE:

- 1°.- **DISPONER** la desvinculación y baja del personal de este Ministerio, que cuenta con Resolución de jubilación emitida por la Dirección General de Jubilaciones y Pensiones del Ministerio de Hacienda; de conformidad con el anexo que forma parte de la presente Resolución.
- 2°.- **ENCARGAR** a la Dirección General de Gestión y Desarrollo del Personal de este Ministerio, a proceder a la desvinculación y baja del personal afectado por esta Resolución, con antigüedad del 01 de setiembre del año 2020.
- 3°.- **DAR** las gracias al personal mencionado en el anexo de la presente disposición, por los servicios prestados a la institución y a la patria.
- 4°.- **DISPONER** que el personal citado en el anexo de la presente Resolución, deberá remitir, vía correo electrónico, la constancia de recepción de la Declaración Jurada de Bienes y Rentas, motivo de presentación: «baja del cargo», realizada ante la Contraloría General de la República, acompañado de una copia de cédula de identidad civil, al Departamento de Jubilaciones, dependiente de la Dirección de Bienestar del Personal de la Dirección General de Gestión y Desarrollo del Personal de este Ministerio, al correo: jubilaciones@mec.gov.py, a más tardar el día viernes 04 de setiembre del corriente, a los efectos de su inclusión en planilla fiscal de pago de haberes jubilatorios.
- 5°.- **COMUNICAR** a quienes corresponda y cumplido archivar.

Abg. Derlis Alfredo Noguera
Secretario General

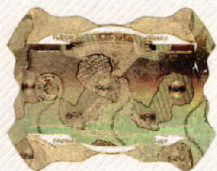
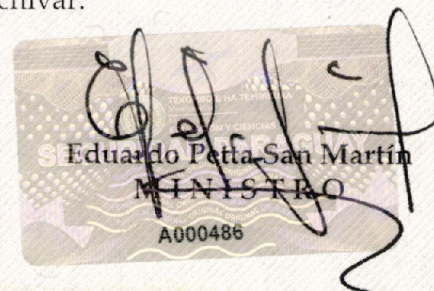



Poder Ejecutivo
Ministerio de Educación y Ciencias
Anexo de la Resolución N° 681

- 5 -
ANEXO I

N°	C. I. N°	NOMBRES Y APELLIDOS	JUBILACIÓN	TIPO	RESOLUCIÓN DE JUB. N°	FECHA
1	247.506	RAMON LUIS ARNALDO MIÑO ZORRILLA	Docente	Ordinaria	5.726	14/12/2016
2	365.115	MAURA BARRETO	Docente	Ordinaria	12.152	26/12/2019
3	404.407	HERMINIA SPAINI LOPEZ	Docente	Ordinaria	2.867	26/06/2018
4	411.078	FELICIANA BAEZ DE SILVA	Docente	Ordinaria	24	03/01/2020
5	412.099	ISIDORA GAVILAN DE QUEVEDO	Docente	Ordinaria	3.992	22/06/2020
6	433.750	MARCIANO NUÑEZ TALAVERA	Docente	Ordinaria	2.197	23/06/2015
7	458.188	GRACIELA VIVIANA CACERES CENTURION	Docente	Ordinaria	11.290	26/11/2019
8	499.854	ROSALIA DE CARO BRITZ	Docente	Ordinaria	6.099	07/08/2019
9	507.609	DEOLINDA AURORA LARROZA DE GIMENEZ	Docente	Ordinaria	539	23/01/2019
10	508.472	ROSA EFIGENIA FLORES ACOSTA	Docente	Ordinaria	4.023	22/06/2020
11	535.336	GUSTAVO ALBERTO BENEGAS PAREDES	Docente	Ordinaria	3.966	22/06/2020
12	546.772	MARCIANA CARDOZO RUIZ DIAZ	Docente	Ordinaria	8.866	30/09/2019
13	563.204	MIGUEL ANTONIO ROMERO FLOR	Docente	Ordinaria	4.029	22/06/2020
14	573.196	FRANCISCA BENITEZ DE RIOS	Docente	Ordinaria	2.999	18/08/2015
15	574.198	NERY BENITO CESPEDES LOPEZ	Docente	Ordinaria	3.397	29/05/2020
16	576.093	EFREN SIRIO LEGUIZAMON BENITEZ	Docente	Ordinaria	2.665	07/05/2020
17	606.360	JUAN OLIMPIO FRANCO DOMINGUEZ	Docente	Ordinaria	1.167	26/02/2020
18	611.101	WILFRIDO OSVALDO ROJAS AGUERO	Docente	Ordinaria	104	09/01/2020
19	625.136	DANYA MARIA ELISA ALLEGRETTI MOSQUEIRA	Docente	Ordinaria	6.554	14/08/2019
20	626.548	AMANDA ROLON DE ORTEGA	Docente	Ordinaria	11.333	28/11/2019
21	632.339	NINFA ANTONIA CHAPARRO	Docente	Ordinaria	3.956	22/06/2020
22	657.296	LAUDELINA BORJA DE MIRANDA	Docente	Ordinaria	4.723	11/09/2018
23	667.761	FRANCISCO PORTILLO	Docente	Ordinaria	4.404	07/07/2020
24	669.485	JOSEFINA BEATRIZ FERNANDEZ DE MARMOL	Docente	Ordinaria	3.248	13/07/2018
25	679.653	MIRTHA AGUERO DE GAMARRA	Docente	Ordinaria	7.810	10/09/2019
26	685.467	ANIBAL FRANCO RAMOS	Docente	Ordinaria	11.095	22/11/2019
27	699.731	AMERICO SILVA DUARTE	Docente	Ordinaria	8.894	01/10/2019
28	700.632	RUMILDA CASTRO PENAYO	Docente	Ordinaria	10.018	30/10/2019
29	709.482	CARLOS RAMON OLMEDO SANABRIA	Docente	Ordinaria	12.202	27/12/2019
30	722.732	VIRGINIA ZENAIDA GIMENEZ VILLALBA	Docente	Ordinaria	4.709	08/11/2017
31	726.873	AMANCIO CHAMORRO SILVA	Docente	Ordinaria	6.154	08/08/2019
32	735.135	DAMIAN GIMENEZ	Docente	Ordinaria	3.331	24/08/2017
33	752.053	MARIA DELSOCORRO RAMIREZ ANDINO	Docente	Ordinaria	1.861	23/03/2020
34	752.129	LEONGINA HILDA ARZAMENDIA DE GOMEZ	Docente	Ordinaria	1.211	02/03/2020
35	760.734	HECTOR MANCUELLO TORRES	Docente	Ordinaria	2.829	22/06/2018
36	764.077	SILVINA BOGARIN DE GONZALEZ	Docente	Ordinaria	8.710	25/09/2019
37	767.331	CLAUDIO DUARTE CABRERA	Docente	Ordinaria	1.339	19/03/2018
38	770.643	NORMA BEATRIZ DE GIACOMI DE RUIZ	Docente	Ordinaria	75	07/01/2019
39	771.623	MIGUELINA MENDOZA ACOSTA	Docente	Ordinaria	103	09/01/2020
40	771.970	SILVINO ANTONIO ENCISO	Docente	Ordinaria	3.413	29/08/2017
41	782.013	RICARDO OZUNA FLORENTIN	Docente	Ordinaria	6.354	13/08/2019





MEC
VISIÓN Y MISIÓN
Res. No 19215/2015



Poder Ejecutivo
Ministerio de Educación y Ciencias
Anexo de la Resolución N° 681

- 6 -

42	782.977	LEOPOLDO RAFAEL SANCHEZ RUMICH	Docente	Ordinaria	1.460	09/03/2020
43	784.387	DIONISIO ANTONIO RAMIREZ DURE	Docente	Ordinaria	1.990	01/04/2019
44	793.504	ADELAIDA MAGDALENA OJEDA DE CARDOZO	Docente	Ordinaria	10.467	06/11/2019
45	807.418	ELISANDRO ROJAS ANDINO	Docente	Ordinaria	3.354	22/05/2019
46	809.175	MARIA CONCEPCION SOLIS PAREDES	Docente	Ordinaria	11.343	28/11/2019
47	811.414	RAMON IGNACIO VALIENTE CARDOZO	Administrativo	Extraordinaria	2.480	01/06/2018
48	817.992	MIGDIA MAURA MENDOZA VDA DE ALMADA	Docente	Ordinaria	8.633	24/09/2019
49	818.072	MARIA ESTELA MEAURIO DE SANTA CRUZ	Docente	Ordinaria	1.470	21/02/2019
50	837.335	LUCIA RICARDO LOPEZ	Docente	Ordinaria	3.526	04/06/2020
51	855.783	ANA MARIA ROJAS PATIÑO	Docente	Ordinaria	12.173	27/12/2019
52	859.238	MARIA DEL PILAR CAMACHO DE GONZALEZ	Docente	Ordinaria	7.412	30/08/2019
53	861.492	RAMONA MARGARITA GONZALEZ DE IRALA	Docente	Ordinaria	1.221	03/03/2020
54	862.861	VIDALIA ALDERETE VALDEZ	Docente	Ordinaria	6.309	12/08/2019
55	863.695	MYRIAN PLACIDA ROJAS DE DA SILVA	Docente	Ordinaria	8.572	23/09/2019
56	872.700	LUCIANO MIRANDA CHAPARRO	Docente	Ordinaria	1.731	18/03/2020
57	875.173	FELICIANO FRANCO DOMINGUEZ	Docente	Ordinaria	8.635	24/09/2019
58	876.953	MARIA CRISTINA BENITEZ DE BOGADO	Docente	Ordinaria	1.894	23/03/2020
59	877.507	ROLANDO ALFONSO LUGO	Docente	Ordinaria	3.960	22/06/2020
60	878.446	FELIX AUGUSTO DICK GENEZ	Docente	Ordinaria	2.371	28/05/2018
61	889.617	ILSA MARIA SALINAS GUERREÑO	Docente	Ordinaria	1.722	18/03/2020
62	899.635	BENICIA PASOTTI LENCHANTIN	Docente	Ordinaria	4.215	27/08/2018
63	903.079	CARMEN MORINIGO HERMOSILLA	Docente	Ordinaria	4.155	13/10/2017
64	904.631	RAMON DARIO ORTIZ ORREGO	Docente	Ordinaria	136	13/01/2020
65	918.181	GLADYS ISABEL FLORES DE GOMEZ	Docente	Ordinaria	3.792	06/06/2019
66	926.928	LUCIA BEATRIZ CABRERA DE ORTIZ	Docente	Ordinaria	168	14/01/2019
67	933.251	FRANCISCO JAVIER AGUILAR	Docente	Ordinaria	1.724	18/03/2020
68	949.961	MARIA ANTONIA MOREL DE VAZQUEZ	Docente	Ordinaria	1.993	08/09/2014
69	954.859	BERNARDA CABAÑAS FAMOSO	Docente	Ordinaria	3.251	28/12/2018
70	955.791	RICARDO OSIRIS SOLEY SCHOPFER	Docente	Ordinaria	2.661	06/05/2020
71	956.470	ANA MARIA FLORES DE ALVARENGA	Docente	Ordinaria	1.688	30/11/2018
72	957.964	MARTA BEATRIZ ORTIZ DE BAREIRO	Docente	Ordinaria	1.219	03/03/2020
73	958.055	DANIEL MARTINEZ MORENO	Docente	Ordinaria	3.033	28/07/2016
74	958.093	MARIA DEL ROSARIA RAMIREZ DE NUÑEZ	Docente	Ordinaria	1.218	03/03/2020
75	977.461	FATIMA CONCEPCION GONZALEZ DE INSAURRALDE	Docente	Ordinaria	10.010	30/10/2019
76	983.531	FLORENCIO PANIAGUA FERNANDEZ	Docente	Ordinaria	11.430	03/12/2019
77	989.089	GERONIMO BENITEZ	Docente	Ordinaria	1.856	04/12/2018
78	990.774	OVIDIO MARCIAL AGUERO CALDERON	Docente	Ordinaria	4.086	24/06/2020
79	995.358	MARIA GRACIELA ORTIZ PORTILLO	Docente	Ordinaria	5.804	26/07/2019
80	995.382	PETRONA RECALDE VERA	Docente	Ordinaria	11.332	28/11/2019
81	999.250	SELVA LILIAN BRITOS DE LOPEZ	Docente	Ordinaria	3.272	21/05/2019
82	1.003.891	CRESENCIO SENEN GONZALEZ ALMADA	Docente	Ordinaria	4.159	16/10/2017
83	1.007.273	ZUNILDA ELIZABET ROMAN PAVON	Docente	Ordinaria	11.061	21/11/2019
84	1.007.421	WILMA GLORIA RODAS RIVAS	Docente	Ordinaria	1.726	18/03/2020
85	1.008.078	SILVIA CONCEPCION HERMOSA DE PAVON	Docente	Ordinaria	3.365	29/05/2020
86	1.011.208	PETRONA BRITZ DE MARTINEZ	Docente	Ordinaria	11.970	17/12/2019

Ubicación GPS



MEC
VISION Y MISION
Res. No 19215/2015



Poder Ejecutivo
Ministerio de Educación y Ciencias
Anexo de la Resolución N° 681

- 7 -

87	1.011.635	EUMELIO DUARTE ROJAS	Docente	Ordinaria	11.896	17/12/2019
88	1.016.765	DAISYS YOLANDA MARTINEZ DE CASTAGNINO	Docente	Ordinaria	385	29/01/2020
89	1.019.194	OTILIA ROSA ORTIZ DE CUELLAR	Docente	Ordinaria	12.217	27/12/2019
90	1.021.804	SILVIA ELENA ARGUELLO VIVEROS	Docente	Ordinaria	3.521	16/09/2015
91	1.023.676	DANY ESTHER FLEITAS DE RUIZ DIAZ	Docente	Ordinaria	1.731	17/04/2018
92	1.026.823	NILSA BEATRIZ FERNANDEZ DE FLEITAS	Docente	Ordinaria	4.406	07/07/2020
93	1.032.483	MAXIMINO RAFAEL ORTEGA GONZALEZ	Docente	Ordinaria	5.411	14/12/2017
94	1.036.164	ADA LUZ PANIAGUA CARDENA	Docente	Ordinaria	2.115	10/05/2018
95	1.045.265	FELIX MAMERTO MORALES GONZALEZ	Docente	Ordinaria	11.077	21/11/2019
96	1.046.947	ANGELICA HAYDEE BERNAL OVELAR	Docente	Ordinaria	18	02/01/2020
97	1.057.818	ESTELA MARY MEDINA ACOSTA	Docente	Ordinaria	1.944	24/05/2017
98	1.061.339	DIONICIA VILLALBA AGUIRRE	Docente	Ordinaria	4.566	01/11/2017
99	1.062.507	GRACIELA CONCEPCION ROJAS CALDERON	Docente	Ordinaria	1.461	09/03/2020
100	1.072.993	MARIA JOSEFA ORTIZ DE BARRIOS	Docente	Ordinaria	526	11/02/2016
101	1.082.272	ALEJANDRINO BENITEZ CRISTALDO	Docente	Ordinaria	1.286	13/03/2018
102	1.090.548	CARLOS CESAR ALCARAZ PEÑA	Docente	Ordinaria	958	01/03/2018
103	1.099.219	EDUARDO ANDRES OJEDA OLMEDO	Docente	Ordinaria	5.385	14/12/2017
104	1.100.166	NANCY BIRINA DIAZ DE LEONARDI	Docente	Ordinaria	3.967	22/06/2020
105	1.101.116	LILIO VERA ESTECHE	Docente	Ordinaria	3.497	29/05/2019
106	1.107.786	LISA GODOY DE ZELADA	Docente	Ordinaria	3.977	22/06/2020
107	1.118.551	FELICIANA INSFAN DE LUGO	Docente	Ordinaria	3.982	06/10/2017
108	1.120.282	NORMA BEATRIZ PERALTA DE LOPEZ	Docente	Ordinaria	3.531	04/06/2020
109	1.122.469	NIDIA IRMA VELAZCO LIMA	Docente	Ordinaria	11.894	17/12/2019
110	1.130.582	BLANCA ELIZABETH MEDINA GUTIERREZ	Docente	Ordinaria	37	03/01/2020
111	1.130.652	ELIGIO FRANCO ARELLANO	Docente	Ordinaria	2.584	04/12/2013
112	1.133.101	EMERENCIANA OLAZAR	Docente	Ordinaria	216	16/01/2020
113	1.138.173	CARLOS CESAR GARCIA	Docente	Ordinaria	2.901	28/06/2018
114	1.142.180	MIRTA BEATRIZ ACEVEDO DE SANABRIA	Docente	Ordinaria	383	29/01/2020
115	1.144.173	JUANA GIMENEZ AYALA	Docente	Ordinaria	7.082	22/08/2019
116	1.144.714	MYRTHA ELISABETH GAUTO MARTINEZ	Docente	Ordinaria	3.381	29/05/2020
117	1.145.978	MARIA HERENIA CUANDU DE LOPEZ	Docente	Ordinaria	7.821	11/09/2019
118	1.147.508	ESTANISLAO FRANCO ORTELLADO	Docente	Ordinaria	10.919	20/11/2019
119	1.158.369	GRACIELA ELOISA RAMIREZ OBREGON	Docente	Ordinaria	3.383	29/05/2020
120	1.163.804	JUAN ANDRES FERNANDEZ PAREDES	Docente	Ordinaria	1.706	18/03/2020
121	1.164.307	ANTONIO RAMON MARTINEZ MARTINEZ	Docente	Ordinaria	8.083	12/09/2019
122	1.164.416	JUAN JUANITO CANDIA VILLAR	Docente	Ordinaria	3.006	03/07/2018
123	1.164.535	BLANCA LIDIA MEDINA DE RUIZ	Docente	Ordinaria	11.448	04/12/2019
124	1.165.516	MYRIAM ESTELA TORRES JARA	Docente	Ordinaria	184	15/01/2019
125	1.166.253	SILVIA ELIZABETH RIVAS CASCO	Docente	Ordinaria	2.891	27/06/2018
126	1.167.093	MARIA ALEXANDRA CRISTALDO DE MARECO	Docente	Ordinaria	11.084	22/11/2019
127	1.168.861	MARGARITA SANABRIA DE AREVALOS	Docente	Ordinaria	3.394	29/05/2020
128	1.168.955	ANTONIO NUÑEZ MARTINEZ	Docente	Ordinaria	11.335	28/11/2019
129	1.171.600	LAURA INES RECALDE DE VILLASANTI	Docente	Ordinaria	3.398	29/05/2020
130	1.180.270	JOAQUIN BENITEZ ESPINOLA	Docente	Ordinaria	5.218	03/10/2018
131	1.181.808	MARIO OSVALDO VELAZQUEZ BAREIRO	Docente	Ordinaria	3.527	30/05/2019

Secretaría General
Estrella N° 443 casi Alberdi - Edificio Estrella 3° piso
Tel: (595 21) 447-989/442-055
Asunción - Paraguay



Ubicación GPS



secretaria.g...@m...



MEC Digital





MEC
VISION Y MISION
Res. No 19215/2015



Poder Ejecutivo
Ministerio de Educación y Ciencias
Anexo de la Resolución N° 681

- 8 -

132	1.186.501	MARTINA TEODORA NEUMAN DE CABRAL	Docente	Ordinaria	12.079	20/12/2019
133	1.187.418	SILBIA COSTANCIA DUARTE FRUTOS	Docente	Ordinaria	9.506	17/10/2019
134	1.189.271	BLANCA CRISTINA MONTIEL CARDOZO	Docente	Ordinaria	1.205	13/03/2018
135	1.190.723	CELIA FLORENTIN DE ZOTELO	Docente	Ordinaria	5.565	19/07/2019
136	1.193.949	GLORIA MARIA EVA DEL PUERTO DE ROSSI	Docente	Ordinaria	4.997	20/09/2018
137	1.194.415	ISABELINO ANTONIO GUILLEN GOMEZ	Docente	Ordinaria	3.964	22/06/2020
138	1.197.343	MARIA VERONICA COUSIRAT CUBILLA	Docente	Ordinaria	3.360	29/05/2020
139	1.198.350	LIDIA ESTER PANIAGUA DE SORIA	Docente	Ordinaria	343	13/11/2018
140	1.211.499	CRESCENCIO SENA ALONSO	Docente	Ordinaria	140	13/01/2019
141	1.212.155	LUISA RAMONA BENITEZ DE MARIN	Docente	Ordinaria	9.857	24/10/2019
142	1.214.903	LUIS ALBERTO ORTIZ CAMACHO	Docente	Ordinaria	2.650	12/07/2017
143	1.215.651	LILIA RAQUEL TORALES GARAYO	Docente	Ordinaria	12.251	30/12/2019
144	1.220.775	LUCIO FALCON CHAPARRO	Docente	Ordinaria	3.893	14/08/2018
145	1.221.016	MARIA ESTELA GONZALEZ MEDINA	Docente	Ordinaria	7.510	03/09/2019
146	1.223.861	JUAN EVANGELISTA RAMIREZ BURGOS	Docente	Ordinaria	3.393	29/05/2020
147	1.226.511	RUBEN DARIO PEDROZO VILLALBA	Docente	Ordinaria	1.341	19/03/2018
148	1.232.699	VICTORINO BENITEZ ESPINOLA	Docente	Ordinaria	4.386	25/10/2017
149	1.233.013	MARIA ESTER BARRETO DE ACOSTA	Docente	Ordinaria	207	11/01/2019
150	1.233.313	CARLOS MIGUEL GAMARRA CUENCA	Docente	Ordinaria	1.872	05/12/2018
151	1.235.319	PABLA EVELIA PASOTTI DE VILLALBA	Docente	Ordinaria	6.599	16/08/2019
152	1.236.836	MARTA LILIAN LOPEZ DE LEON	Docente	Ordinaria	9.091	08/10/2019
153	1.237.743	RAMONA BRITZ	Docente	Ordinaria	1.223	03/03/2020
154	1.237.945	MYRIAN JORGELINA GIMENEZ DE MACHUCA	Docente	Ordinaria	3.006	03/07/2018
155	1.242.947	ALBERTO LESCANO BENEGA	Docente	Ordinaria	148	13/01/2020
156	1.244.979	JORGE AURELIO DIAZ GONZALEZ	Docente	Ordinaria	11.972	17/12/2019
157	1.245.091	MATEO ESPINOLA LEZCANO	Docente	Ordinaria	6.817	20/08/2019
158	1.249.558	BASIANA BENITEZ MENDES	Docente	Ordinaria	875	28/02/2018
159	1.252.788	CESAR ANTONIO MELGAREJO DESVARS	Docente	Ordinaria	1.718	18/03/2020
160	1.256.448	ROSA SUSANA MEZA DE RIVAROLA	Docente	Ordinaria	215	16/01/2020
161	1.258.038	VILMA LUZ AQUINO ARMOA	Docente	Ordinaria	3.527	04/06/2020
162	1.258.154	HERENIA CONCEPCION PEDROZO DE CRISTALDO	Docente	Ordinaria	5.800	26/07/2019
163	1.259.098	PABLA ESTELA AGUILAR DE VILLA	Docente	Ordinaria	4.154	13/10/2017
164	1.259.864	GUSTAVO ENCISO	Docente	Ordinaria	159	13/01/2020
165	1.262.347	TERESA LESME GUILLEN	Docente	Ordinaria	876	28/02/2018
166	1.262.844	DAMIANA ROJAS DE VEGA	Docente	Ordinaria	4.022	22/06/2020
167	1.269.499	MONICA BEATRIZ NUÑEZ DE MACHUCA	Docente	Ordinaria	2.884	26/06/2018
168	1.274.341	CELSA RAMONA FANKAUSER DE ENCINA	Docente	Ordinaria	4.101	24/06/2020
169	1.275.786	ERIKA ANGELICA VARGAS LOPEZ	Docente	Ordinaria	1.850	25/04/2018
170	1.278.442	ROBUSTIANO ESPINOLA ECHEVERRIA	Docente	Ordinaria	3.252	16/07/2018
171	1.279.747	NORMA BEATRIZ VILLASANTI FERREIRA	Docente	Ordinaria	11.871	16/12/2019
172	1.287.536	MARIA SARA VILLALBA MEDINA	Docente	Ordinaria	3.357	29/05/2020
173	1.287.570	MICHEL PERALTA VALIENTE	Docente	Ordinaria	7.141	23/08/2019
174	1.287.611	WILMA RAMONA ALDER DE MONGELOS	Docente	Ordinaria	9.986	30/10/2019
175	1.290.011	PEDRO GUSTAVO CANTERO LOPEZ	Docente	Ordinaria	3.997	22/06/2020
176	1.291.339	DIONICIO CANO PALACIOS	Docente	Ordinaria	7.332	29/08/2019

Secretaría General
Estrella N° 443 casi Alberdi - Edificio Estrella 3° piso
Tel: (595 21) 447-989/442-055
Asunción - Paraguay

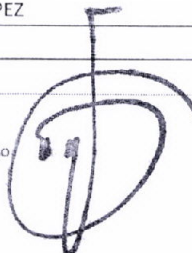

Ubicación GPS



MEC
VISION Y MISION
Res. No 19215/2015



Poder Ejecutivo
Ministerio de Educación y Ciencias
Anexo de la Resolución N° 681

- 9 -

177	1.291.381	AIDA LUZ MITJANS VELILLA	Docente	Ordinaria	1.712	18/03/2020
178	1.291.714	VIRGINIA ALMIRON DE AGUERO	Docente	Ordinaria	1.891	23/03/2020
179	1.296.446	NANCY DANIELA SANTACRUZ DE VELAZQUEZ	Docente	Ordinaria	106	08/01/2019
180	1.296.453	JUAN BRAULIO PEREZ GUTIERREZ	Docente	Ordinaria	11.086	22/11/2019
181	1.297.899	ALBA GRACIELA AGUINAGALDE DE RODAS	Docente	Ordinaria	2.618	19/12/2018
182	1.298.482	PEDRO DARIO GONZALEZ MARTINEZ	Docente	Ordinaria	2.309	13/12/2018
183	1.300.947	VICTOR CABRERA MARTINEZ	Docente	Ordinaria	2.356	14/12/2018
184	1.301.222	SABINO CACERES ROMERO	Docente	Ordinaria	2.179	11/12/2018
185	1.305.641	ANIBAL BOGADO GONZALEZ	Docente	Ordinaria	8.391	17/09/2019
186	1.306.327	PETRONA ESTIGARRIBIA DE LINARES	Docente	Ordinaria	5.780	25/07/2019
187	1.307.464	HERNAN GASPAR CABRERA ARGUELLO	Docente	Ordinaria	10.947	20/11/2019
188	1.307.863	SHIRLEY HELGA DANIZA DREWS DE ROJAS	Docente	Ordinaria	3.987	22/06/2020
189	1.308.003	MARIA LINA ECHAGUE DE MIRANDA	Docente	Ordinaria	7.117	23/08/2019
190	1.311.620	OSCAR AGUSTO BOBADILLA FLEITAS	Docente	Ordinaria	2.085	09/05/2018
191	1.314.460	SILVIA CABRERA BENEGAS	Docente	Ordinaria	2.205	12/12/2018
192	1.314.489	FIRMO DARIO RIVEROS FRUTOS	Docente	Ordinaria	2.264	24/05/2018
193	1.326.011	CRISPULO BAEZ MALLORQUIN	Docente	Ordinaria	12.169	27/12/2019
194	1.327.123	MARTA ELIZABETH ARECO CORONEL	Docente	Ordinaria	3.996	22/06/2020
195	1.327.496	ANTONIA ALVAREZ ROA	Docente	Ordinaria	173	14/01/2020
196	1.327.788	BASILIO MARIN MARIN	Docente	Ordinaria	5.301	28/09/2018
197	1.328.463	MIGUELA SOLIS DE DUARTE	Docente	Ordinaria	43	03/01/2020
198	1.340.611	BEATRIZ ESPINOLA DE MERCADO	Docente	Ordinaria	2.539	22/04/2020
199	1.342.672	NIDIA ANTONIA ARRIOLA DE CARBALLAR	Docente	Ordinaria	7.343	29/08/2019
200	1.344.476	RAUL ATILIO RECALDE ORTIZ	Docente	Ordinaria	1.222	03/03/2020
201	1.347.997	PORFIRIO ORTIZ BOGADO	Docente	Ordinaria	3.463	04/09/2017
202	1.348.298	RICARDO TRINIDAD MERELES	Docente	Ordinaria	1.715	18/03/2020
203	1.352.694	MARIS VIRGILIA FERREIRA DE ODRIOZOLA	Docente	Ordinaria	49	06/01/2020
204	1.353.955	ALFONSO RIOS MEDINA	Docente	Ordinaria	4.949	28/07/2020
205	1.361.495	OSCAR RECALDE FIGUEREDO	Docente	Ordinaria	3.475	29/05/2019
206	1.362.458	MARIA ESTELA FERNANDEZ	Docente	Ordinaria	6.375	13/08/2019
207	1.364.076	AMADO CABALLERO MELGAREJO	Docente	Ordinaria	1.588	09/04/2018
208	1.364.139	ESTHER JIMENEZ STANLEY	Docente	Ordinaria	4.383	19/06/2019
209	1.365.731	ESTANISLAO PEÑA VILLALBA	Docente	Ordinaria	4.766	02/07/2019
210	1.365.795	VICTOR MEDINA ESPINOLA	Docente	Ordinaria	2.398	29/05/2018
211	1.366.982	JOSEFA CRISTALDO DE SOSA	Docente	Ordinaria	4.089	24/06/2020
212	1.367.796	BLANCA ELSA RAMIREZ ARZAMENDIA	Docente	Ordinaria	1.464	09/03/2020
213	1.369.131	ALDA CELESTE DUARTE CHAVES	Docente	Ordinaria	180	15/01/2019
214	1.379.788	ROSALBA ADORNO ROMERO	Docente	Ordinaria	7.120	23/08/2019
215	1.382.102	MATILDE MENDOZA DE VERA	Docente	Ordinaria	2.541	22/04/2020
216	1.388.571	ADA ANTONINA ROJAS DE BRITOS	Docente	Ordinaria	3.988	22/06/2020
217	1.392.432	GLADYS ARIAS ROJAS	Docente	Ordinaria	8.858	30/09/2019
218	1.393.266	NANCY ODALIS GONZALEZ DE CESPEDES	Docente	Ordinaria	3.769	05/06/2019
219	1.394.294	JOSE MIGUEL RAMIREZ ALDERETE	Docente	Ordinaria	2.301	24/05/2018
220	1.394.707	ADRIANA RODAS DE LEZCANO	Docente	Ordinaria	4.006	22/06/2020
221	1.395.679	OVIDIO JAVIER PANIAGUA VALDEZ	Docente	Ordinaria	3.831	14/08/2018

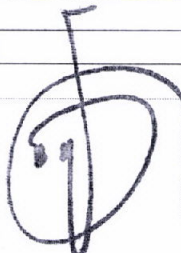

Ubicación GPS



secretaria.general@me.gov.py



www.me.gov.py



MEC
VISION Y MISION
Res. No 19215/2015



Poder Ejecutivo
Ministerio de Educación y Ciencias
Anexo de la Resolución N° 681

- 10 -

222	1.398.636	FRANCISCA ELVIRA OJEDA QUINTANA	Docente	Ordinaria	10.843	14/11/2019
223	1.408.282	LUCIA RAMIREZ ALEGRE	Docente	Ordinaria	1.069	07/03/2018
224	1.411.676	ESTELVINA BENITEZ DE PORTILLO	Docente	Ordinaria	52	06/01/2020
225	1.412.502	PEDRO JUAN CORONIL NUÑEZ	Docente	Ordinaria	3.802	14/08/2018
226	1.412.890	OSVALDO BURGO MARTINEZ	Docente	Ordinaria	1.258	13/03/2018
227	1.413.925	ROSA BEATRIZ MARTINEZ MARTINEZ	Docente	Ordinaria	11.468	05/12/2019
228	1.414.531	ANASTACIO RAMON VEGA DELGADO	Docente	Ordinaria	3.796	22/09/2017
229	1.415.231	MANUELA DEJESUS MOLINAS ENCINA	Docente	Ordinaria	2.312	24/05/2018
230	1.416.199	FELIX TILLNER PEREZ	Docente	Ordinaria	3.796	22/09/2017
231	1.421.324	JUAN ANTONIO VILLALBA CARDOZO	Docente	Ordinaria	169	14/01/2020
232	1.422.734	LIDIA VILLALBA MARTINEZ	Docente	Ordinaria	356	21/01/2019
233	1.423.726	CARLOS ANTONIO ARECO GUANEZ	Docente	Ordinaria	4.388	25/10/2017
234	1.434.113	GLORIA PATRICIA TOPPI RECALDE	Docente	Ordinaria	882	28/02/2018
235	1.441.687	MARLENE BEATRIZ QUINTANA DE PANIAGUA	Docente	Ordinaria	11.431	03/12/2019
236	1.442.710	VICTORIA MORAN ALBERT	Docente	Ordinaria	2.042	07/05/2018
237	1.444.819	MARIO JOSE BENITEZ	Docente	Ordinaria	10.858	18/11/2019
238	1.445.690	ROSALINDA SEVILA DE VILLALBA	Docente	Ordinaria	2.016	07/12/2018
239	1.447.236	ADA MIRNA CRISTALDO CABRERA	Docente	Ordinaria	8.833	27/09/2019
240	1.456.845	BLASIA BEATRIZ MEDINA BOGARIN	Docente	Ordinaria	7.116	23/08/2019
241	1.462.650	ELIO NELSON ZARATE LESME	Docente	Ordinaria	2.355	28/05/2018
242	1.471.221	EMIGDIO SANTACRUZ MORAN	Docente	Ordinaria	5.600	24/10/2018
243	1.473.806	LUZ MARIA FORNERON BAEZ	Docente	Ordinaria	11.455	05/12/2019
244	1.474.927	GUSTAVO ANTONIO MOLINAS LEZCANO	Docente	Ordinaria	3.391	29/05/2020
245	1.482.966	ALBERTO AGUSTIN ARGUELLO CENTURION	Docente	Ordinaria	11.331	28/11/2019
246	1.485.075	DIONISIA CANTERO DE VAZQUEZ	Docente	Ordinaria	1.231	03/03/2020
247	1.486.694	OLGA RAQUEL FERNANDEZ DE AQUINO	Docente	Ordinaria	1.731	17/04/2018
248	1.492.571	MIRIAN MARCELINA FARIÑA RIVAS	Docente	Ordinaria	1.855	17/05/2017
249	1.501.293	EUGENIA FARIÑA MARECOS	Docente	Ordinaria	3.374	29/05/2020
250	1.504.288	IBO ISMAEL ORTIZ VERA	Docente	Ordinaria	1.336	19/03/2018
251	1.505.945	NELSON GONZALEZ HEREBIA	Docente	Ordinaria	3.243	17/08/2017
252	1.505.998	MARIA LUISA CACERES DE RECALDE	Docente	Ordinaria	3.991	22/06/2020
253	1.508.437	CARMEN IGNACIA ARGUELLO DE GONZALEZ	Docente	Ordinaria	12.257	30/12/2019
254	1.508.657	MARIA DOLORES GONZALEZ DE BENITEZ	Docente	Ordinaria	4.876	14/09/2018
255	1.527.814	ARNALDO CRISPIN CABRAL GAONA	Docente	Ordinaria	4.031	22/06/2020
256	1.532.554	MILCIADES SILVERO DUARTE	Docente	Ordinaria	1.938	24/05/2017
257	1.533.478	CARLOS ROBERTO GIMENEZ ACUÑA	Docente	Ordinaria	6.562	14/08/2019
258	1.544.845	CALIXTO CESAR CACERES RAMIREZ	Docente	Ordinaria	12.170	27/12/2019
259	1.545.943	NANCY GRACIELA AGUILAR DE BENITEZ	Docente	Ordinaria	10.896	18/11/2019
260	1.549.260	LUISA CAROLINA LEGUIZAMON DE FIGARI	Docente	Ordinaria	4.112	24/06/2020
261	1.549.354	RUTILIO FELIPE SOTTO PEDROZO	Docente	Ordinaria	545	15/11/2018
262	1.555.067	HILDA AYALA GOMEZ	Docente	Ordinaria	5.152	28/09/2018
263	1.555.093	MYRIAN CAÑETE DE ALVARENGA	Docente	Ordinaria	4.400	07/07/2020
264	1.557.474	ARNILDO FERMIN MARTINEZ MORAL	Docente	Ordinaria	2.308	13/12/2018
265	1.558.027	HEBER GALLINAR ROJAS	Docente	Ordinaria	790	21/02/2018
266	1.560.601	NANCY ESTELVINA BENITEZ DE GARCETE	Docente	Ordinaria	5.418	19/12/2017



MEC
VISION Y MISION
Res. No 19215/2015



Poder Ejecutivo
Ministerio de Educación y Ciencias
Anexo de la Resolución N° 681

- 11 -

267	1.563.395	SILVANO RAMON MELGAREJO	Docente	Ordinaria	17	07/01/2019
268	1.565.574	DIGNA ESTHER PEDROZO DE CAÑIZA	Docente	Ordinaria	3.399	29/05/2020
269	1.569.245	MIRTA NOEMI GRANCE DE SANGUINES	Docente	Ordinaria	1.716	18/03/2020
270	1.569.266	MIRTA ELIZABETH LOREIRO LOPEZ	Docente	Ordinaria	1.732	18/03/2020
271	1.576.892	SANTIAGO QUINTANA CABALLERO	Docente	Ordinaria	4.087	24/06/2020
272	1.579.453	MARIA AGUSTINA AYALA ROJAS	Docente	Ordinaria	3.963	22/06/2020
273	1.580.665	NICOLAS MENDOZA CACERES	Docente	Ordinaria	22	07/01/2019
274	1.582.958	PASCUAL CABALLERO MENDOZA	Docente	Ordinaria	2.171	14/06/2017
275	1.583.047	FAUSTO DIONISIO GENEZ FARIÑA	Docente	Ordinaria	1.590	09/04/2018
276	1.583.782	MARIA OLGA PEREZ CESPEDES	Docente	Ordinaria	2.125	10/12/2018
277	1.595.818	MARCIANO QUINTANA CARDENA	Docente	Ordinaria	5.605	22/07/2019
278	1.623.041	PEDRO DAVALOS MOREL	Docente	Ordinaria	8.507	20/09/2019
279	1.631.083	TOMAS ALBERTO DUARTE BENITEZ	Docente	Ordinaria	8.440	18/09/2019
280	1.649.414	KATIA PAOLA NUÑEZ DE FUNES	Docente	Ordinaria	400	22/01/2019
281	1.649.702	RAMON DARIO ALDERETE	Docente	Ordinaria	11.342	28/11/2019
282	1.659.329	GUILLERMO VILLALBA RODRIGUEZ	Docente	Ordinaria	2.024	07/12/2018
283	1.660.715	GLORIA JUSTINA DUARTE BENITEZ	Docente	Ordinaria	1.863	23/03/2020
284	1.669.844	EVE LUZ DIVINA TORRES DE CABAÑAS	Docente	Ordinaria	8.790	26/09/2019
285	1.670.237	MARIA EVELIA CORONEL DE VALENZUELA	Docente	Ordinaria	5.261	04/10/2018
286	1.680.758	CARLOS LUIS GIMENEZ	Docente	Ordinaria	182	10/01/2019
287	1.688.836	ALCIDES RAMON CACERES FERNANDEZ	Docente	Ordinaria	1.832	04/12/2018
288	1.691.819	MARIA JULIA SAUCEDO ACUÑA	Docente	Ordinaria	8.578	23/09/2019
289	1.692.146	FRANCISCO GARAY ESTECHE	Docente	Ordinaria	3.015	27/12/2018
290	1.692.542	JUANA GLORIA BOLAÑOS ROLON	Docente	Ordinaria	8.653	24/09/2019
291	1.699.702	NORMA LIBRADA LOPEZ GIMENEZ	Docente	Ordinaria	2.607	29/04/2020
292	1.700.167	WILMA RAQUEL MOLINAS	Docente	Ordinaria	3.996	10/06/2019
293	1.701.809	ALBA ESTER MONGES DE BENITEZ	Docente	Ordinaria	11.957	17/12/2019
294	1.701.941	ANTONIO CUBILLA MENA	Docente	Ordinaria	1.836	25/04/2018
295	1.702.063	CARMEN GONZALEZ MAZARI	Docente	Ordinaria	3.364	29/05/2020
296	1.706.576	VIDALIA RAMONA AYESA BAEZ	Docente	Ordinaria	7.148	23/08/2019
297	1.707.537	SILVIA SANCHEZ DE GONZALEZ	Docente	Ordinaria	97	09/01/2020
298	1.710.211	SILVIA FATIMA ACOSTA OVELA	Docente	Ordinaria	8.577	23/09/2019
299	1.712.648	ANGELA SUSANA PATIÑO	Docente	Ordinaria	7.448	02/09/2019
300	1.716.029	VILMA ANTONIA GALVAN RIVEROS	Docente	Ordinaria	11.071	21/11/2019
301	1.720.995	ALDO GARCIA BENITEZ	Docente	Ordinaria	3.779	06/06/2019
302	1.723.511	RAMON ANTONIO ORTEGA FERNANDEZ	Docente	Ordinaria	3.533	04/06/2020
303	1.724.505	MARIA FATIMA BRITZ DE GALARZA	Docente	Ordinaria	4.079	24/06/2020
304	1.730.238	RUBEN DARIO LEIVA MILTOS	Docente	Ordinaria	100	09/01/2020
305	1.733.121	FLORENTINO CACERES MEDINA	Docente	Ordinaria	1.253	20/02/2019
306	1.733.874	OSCAR LIBRADO BENITEZ PERALTA	Docente	Ordinaria	403	22/01/2019
307	1.737.575	VIDALINA SAUCEDO AGUILERA	Docente	Ordinaria	5.432	16/07/2019
308	1.738.892	ELVIRA SILVIA SOLIS DE ARGUELLO	Docente	Ordinaria	1.090	21/03/2017
309	1.742.013	ELDA RAMONA ZARATE DE MARTINEZ	Docente	Ordinaria	3.418	27/05/2019
310	1.752.440	HUMBERTO ISABELINO VILLAGRA CANTERO	Docente	Ordinaria	2.525	22/04/2020
311	1.760.875	GLADYS ROSALBA AYALA CANTERO	Docente	Ordinaria	3.978	22/06/2020





MEC
VISION Y MISION
Res. No 19215/2015



Poder Ejecutivo
Ministerio de Educación y Ciencias
Anexo de la Resolución N° 681

- 12 -

312	1.766.844	OSVALDO LUGO	Docente	Ordinaria	4.830	07/05/2019
313	1.768.086	LIZ CARMEN FRETES TORALES	Docente	Ordinaria	7.119	23/08/2019
314	1.776.329	FRANCISCO RAMON FERNANDEZ SALOMON	Docente	Ordinaria	8.435	18/09/2019
315	1.781.068	MARIA ELENA REGIS FERNANDEZ	Docente	Ordinaria	10.509	11/11/2019
316	1.807.861	MABEL CEFERINA DAVALOS DE GAVILAN	Docente	Ordinaria	11.425	03/12/2019
317	1.817.126	RODOLFO DIAZ AYALA	Docente	Ordinaria	10.855	18/11/2019
318	1.817.771	HECTOR FABIAN BAEZ SOSA	Docente	Ordinaria	7.647	09/09/2019
319	1.831.057	EUSEBIO FIGUEREDO SALDIVAR	Docente	Ordinaria	2.413	17/12/2018
320	1.832.717	GOLDA MARIA MEZA LLANO	Docente	Ordinaria	1.193	28/02/2020
321	1.838.943	LIDUVINA RAQUEL COLMAN DE GIMENEZ	Docente	Ordinaria	7.080	22/08/2019
322	1.845.316	MARIA ELISA ROMAN DE GONZALEZ	Docente	Ordinaria	10.036	31/10/2019
323	1.848.175	NORMA BEATRIZ DAVEY DE MONTIEL	Docente	Ordinaria	1.730	18/03/2020
324	1.850.033	LIZ MARLENE MONTIEL DE DENIS	Docente	Ordinaria	7.608	06/09/2019
325	1.862.625	EDITH NIMIA RODRIGUEZ BAZAN	Docente	Ordinaria	3.534	04/06/2020
326	1.864.501	NORA AIDE GALEANO PERALTA	Docente	Ordinaria	2.613	29/04/2020
327	1.868.347	MABEL SOLEDAD PAREDES MACHUCA	Docente	Ordinaria	1.904	23/03/2020
328	1.868.369	VICTOR VAZQUEZ FRETES	Docente	Ordinaria	5.778	25/07/2019
329	1.868.655	AGUSTINA BERNAL DIAZ	Docente	Ordinaria	1.729	18/04/2018
330	1.877.894	MERCEDES DIAZ DE AYALA	Docente	Ordinaria	1.215	02/03/2020
331	1.877.989	FRANCISCA ODIL RODAS MONZON	Docente	Ordinaria	11.286	26/11/2019
332	1.880.064	RODY CRUZ LOMAQUIS AQUINO	Docente	Ordinaria	6.609	16/08/2019
333	1.880.672	IRENEO GONZALEZ BARRIOS	Docente	Ordinaria	3.828	14/08/2018
334	1.882.069	SIXTO INSFRAN GIMENEZ	Docente	Ordinaria	89	05/11/2018
335	1.883.420	HUGO RAMON OJEDA BAEZ	Docente	Ordinaria	2.067	10/05/2018
336	1.883.612	EDGAR VEGA BARRETO	Docente	Ordinaria	2.903	28/06/2018
337	1.885.806	JOSEFINA PRESENTADO DE BERH	Docente	Ordinaria	5	02/01/2020
338	1.893.921	MARCO ZELAYA RUIZ DIAZ	Docente	Ordinaria	6.370	13/08/2019
339	1.894.930	GREGORIO RODRIGUEZ DIAZ	Docente	Ordinaria	2.914	28/06/2018
340	1.901.926	LAUREANO AYALA GONZALEZ	Docente	Ordinaria	1.862	25/04/2018
341	1.917.052	FEDERICO MENDOZA SANABRIA	Docente	Ordinaria	2.186	11/12/2018
342	1.927.619	NOEMI CLOTILDE LOPEZ DE ROJAS	Docente	Ordinaria	10.888	18/11/2019
343	1.929.618	FILDA MARIA HERMINIA FLORES DE LEZCANO	Docente	Ordinaria	4.004	22/06/2020
344	1.934.994	ROBERTO URAN CRISTALDO	Docente	Ordinaria	10.893	18/11/2019
345	1.942.783	SONIA MABEL VAZQUEZ DE ESPINOLA	Docente	Ordinaria	7.612	06/09/2019
346	1.953.987	MELANIO BENITEZ OCAMPOS	Docente	Ordinaria	5.262	04/10/2018
347	1.967.984	LUCINA GAMARRA VILLALBA	Docente	Ordinaria	7.234	27/08/2019
348	1.969.999	MIRTA LIBRADA ORTIGOZA GUERREÑO	Docente	Ordinaria	948	17/02/2020
349	1.970.258	MARIA ELENA CABALLERO DE MERELEZ	Docente	Ordinaria	4.753	13/09/2018
350	1.982.260	MARIO ESTEBAN ESPINOLA SERVIN	Docente	Ordinaria	8.567	23/09/2019
351	1.984.655	SADY RAQUEL ZAYAS DE GONZALEZ	Docente	Ordinaria	1.721	18/03/2020
352	1.986.165	MARIA DE FATIMA GONZALEZ VALLEJOS	Docente	Ordinaria	10.544	12/11/2019
353	1.999.935	OLINDA GONZALEZ DE CHAMORRO	Docente	Ordinaria	172	14/01/2019
354	2.001.765	MARIA DEL CARMEN GOMEZ DE BARRETO	Docente	Ordinaria	1.458	21/02/2019
355	2.005.447	NANCY STELA ARZAMENDIA GONZALEZ	Docente	Ordinaria	3.854	14/08/2018
356	2.005.682	ALBA NIDIA VERA DE AYALA	Docente	Ordinaria	4.000	22/06/2020



MEC
VISIÓN Y MISIÓN
Res. No 19215/2015



Poder Ejecutivo
Ministerio de Educación y Ciencias
Anexo de la Resolución N° 681

- 13 -

357	2.008.188	PEDRO PASCUAL AGUERO LEDEZMA	Docente	Ordinaria	275	17/01/2019
358	2.014.041	PABLINA ADRIANA MIRNA ACOSTA	Docente	Ordinaria	391	29/01/2020
359	2.016.708	FAUSTINO RUIZ NUÑEZ	Docente	Ordinaria	1.458	09/03/2020
360	2.047.568	REINALDA ESPINOLA DE CABALLERO	Docente	Ordinaria	4.081	24/06/2020
361	2.048.402	ELIZABETH BAEZ FIGUEREDO	Docente	Ordinaria	7.078	22/08/2019
362	2.048.851	ROSA ISABEL ARRIOLA DE BENITEZ	Docente	Ordinaria	3.981	22/06/2020
363	2.049.500	MIRTHA BEATRIZ LOPEZ DE SILVA	Docente	Ordinaria	12.063	19/12/2019
364	2.053.677	ANTONIO AGUILAR CRISTALDO	Docente	Ordinaria	5.593	24/10/2018
365	2.060.302	EDGAR SILVERIO GOMEZ FERNANDEZ	Docente	Ordinaria	3.983	22/06/2020
366	2.061.278	LUCIANO INSAURRALDE ESCOBAR	Docente	Ordinaria	1.456	09/03/2020
367	2.068.074	AMALIO ARRIOLA COLMAN	Docente	Ordinaria	4.213	27/08/2018
368	2.083.917	LAZARO LOPEZ SAAVEDRA	Docente	Ordinaria	2.042	07/05/2018
369	2.093.851	JULIO RAMON ROJAS ESCOBAR	Docente	Ordinaria	1.838	25/04/2018
370	2.100.876	FABIO FERNANDEZ	Docente	Ordinaria	3.984	22/06/2020
371	2.103.459	CARLOS ANTONIO PINTO AYALA	Docente	Ordinaria	3.770	05/06/2019
372	2.125.373	EDGAR ERNAN ALMADA SANTACRUZ	Docente	Ordinaria	5.063	27/09/2018
373	2.130.543	SANDRA RAQUEL KRUZOLEK DE BENITEZ	Docente	Ordinaria	11.265	25/11/2019
374	2.135.576	CECILIA VERA DE VEGA	Docente	Ordinaria	2.370	14/12/2018
375	2.201.541	JULIO MERCED CACERES SAMUDIO	Docente	Ordinaria	162	14/01/2020
376	2.221.749	LOURDES MARIA BENITEZ DE GIMENEZ	Docente	Ordinaria	1.228	03/03/2020
377	2.228.040	PABLA ESTER LOPEZ DE ARGUELLO	Docente	Ordinaria	3.980	22/06/2020
378	2.231.230	NORMA RAQUEL CASCO	Docente	Ordinaria	10.922	20/11/2019
379	2.244.979	ANTONIA SOLIS DE AYALA	Docente	Ordinaria	1.217	03/03/2020
380	2.249.123	JUAN CARLOS MENDOZA MENDOZA	Docente	Ordinaria	11.296	26/11/2019
381	2.256.736	CRISTOLBINA MARTINEZ DE DIAZ	Docente	Ordinaria	10.875	18/11/2019
382	2.257.895	MIRIAN ELIZABETH RUIZ DIAZ DE FRETES	Docente	Ordinaria	1.226	03/03/2020
383	2.258.294	HUGO IGNACIO REJALA GALEANO	Docente	Ordinaria	7.417	30/08/2019
384	2.273.024	NORMA FRANCISCA LEDEZMA DE ROLON	Docente	Ordinaria	76	17/01/2018
385	2.274.867	JUANA ANTONIA GONZALEZ DE VILLALBA	Docente	Ordinaria	892	28/02/2018
386	2.298.788	ESTELA MARY BENITEZ DE SOSA	Docente	Ordinaria	7.830	11/09/2019
387	2.303.203	MIRIAN CELESTINA DUARTE VIGO	Docente	Ordinaria	5.515	18/07/2019
388	2.323.288	DOLLY ESTHER IBAÑEZ GONZALEZ	Docente	Ordinaria	3.983	23/08/2018
389	2.362.133	LUZ TERESA BAEZ LUGO	Docente	Ordinaria	7.053	22/08/2019
390	2.377.670	LUZ EDID GONZALEZ DE SEGOVIA	Docente	Ordinaria	2.155	10/12/2018
391	2.383.663	NELSON ADOLFO OCAMPOS CABAÑAS	Docente	Ordinaria	8.204	13/09/2019
392	2.399.746	ZACARIAS CUBA RODRIGUEZ	Docente	Ordinaria	8.862	30/09/2019
393	2.410.686	SERGIO RODAS VILLALBA	Docente	Ordinaria	10.931	20/11/2019
394	2.449.130	OTILIA MENDOZA DE RIOS	Docente	Ordinaria	1.720	18/03/2020
395	2.461.525	MARIA LUISA GONZALEZ DE NAVARRO	Docente	Ordinaria	4.007	22/06/2020
396	2.473.287	LUCILA MARIELA VILLAVARDE DE ACOSTA	Docente	Ordinaria	11.955	17/12/2019
397	2.494.320	NURY LIZ MARTINEZ DE FABIO	Docente	Ordinaria	10.028	31/10/2019
398	2.700.326	AGUEDA MEDINA ESPINOLA	Docente	Ordinaria	1.312	07/04/2017
399	2.825.122	MARIA DEL CARMEN GOMEZ ESPINOZA	Docente	Ordinaria	2.188	11/12/2018
400	2.971.368	MERCY POULOSE PONMARY	Docente	Ordinaria	8.836	27/09/2019



Ubicación GPS



secretaria.general@mec.gov.py



www.mec.gov.py

